

Ponuda i cenovnik oglašavanja LED Bilbordi

Jakim bojama i izuzetnom vidljivošću sa velikih udaljenosti LED tehnologija omogućava izuzetnu efikasnost u outdoor oglašavanju čineći ovaj medij broj jedan u oglašavanju ove vrste. Naša LED mreža se nalazi u gradovima širom Srbije:

Novi Sad- 9 lokacija:

- *Futoška pijaca* - *Sentandrejski put – TC BIG*
- *Limanska pijaca* - *Centar*
- *Novosadski Sajam -SPENS*
- *Merkator* - *Kružni tok*
- *Futoški put preko puta GSP-a*

Kragujevac – 3 lokacije:

- *Centar 1* - *Medicinska škola*

- *Centar 2*

Niš - 3 lokacije

- *Centar 1*

- *Centar 2*

Subotica

Kikinda

Nova Pazova

Čačak

Šid

Pančevo

Smederevo

Obrenovac

Zlatibor

Sombor

-*Crveni Pevac*

Kruševac

Vršac

Užice

Stara Pazova

Indija

Ruma

Požarevac

Novi Pazar

Šabac



-Reklamni blok traje 72 sekunde (najviše 9 reklama u trajanju od 8 sekundi)

-Dužina trajanja svake reklame je 8 sekundi

-Najmanje 1200 emitovanja dnevno

Za pregled lokacija na google mapi kliknite na link: [Mapa LED Bilborda - Srbija i Republika Srpska](#)

Novi Sad

Futoška pijaca - 15m², P12

Najprometnija raskrsnica u Vojvodini, nalazi se na uglu Jevrejske ulice i Bulevara oslobođenja



Novi Sad

Centar - 15m2, p10

Lokacija bilborda je naspram glavnog pešačkog prelaza koji vodi u centar grada i direktno preko puta SNP-a na uglu Jevrejske ulice i Uspenske ulice.



Novi Sad

Limanska pijaca - 15m², p12

Druga najprometnija pijaca u Novom Sadu, nalazi se u gusto naseljenoj stambenoj zoni na Bulevaru cara Lazara i ugao Puškinove ulice



Sportsko poslovni centar Vojvodine - SPENS



Novi Sad

Sentandrejski put – TC BIG - 24m², p12

U neposrednoj blizini TC BIG koji je najveći tržni centar u Novom Sadu sa velikom frekvencijom ljudi

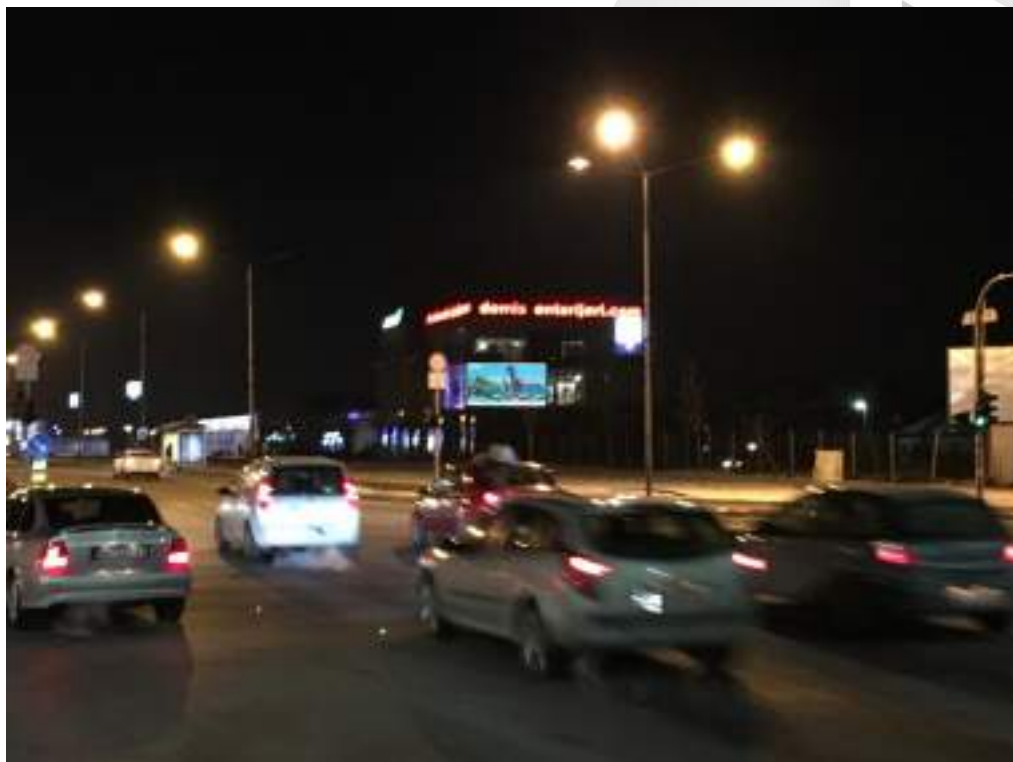

Novosadski Sajam - 12m2, p10

Ugao ulice Novosadskog sajma i Hajduk Veljkove



Novi Sad

Merkator

TC Merkator se nalazi na uglu Bulevaru cara Lazara i Bulevara oslobođenja



Futoški put

Raskrsnica Futoškog puta i Bulevara Patrijarha Pavla



Kružni tok

Ugao Bulevara Evrope i Bulevara Patrijarha Pavla



Kragujevac

Medicinska škola - 12m2, p10

Raskrsnica ulice Potporučnika Govedarice i Radoja Domanovića



Kragujevac

Centar 1 - 12m2, p10

Preko puta nove crkve na glavnoj ulici



Kragujevac

Centar 2

Glavna ulica Aleksandra Karađorđevića seče ulicu kneza Miloša i postaje glavna pešačka zona.



Niš

Centar 1 - 12m², p10

Pešačka zona kod McDonalds-a (ugao Obrenovićeve I Milojka Lesjanina)



Niš

Crveni Pevac - 15m², p10

Raskrsnica Bulevara Nemanjića i Bulevara Zorana Đinđića, poznatija kao 'Crveni Pevac'



Niš

Centar 2 - 12m², p10

Pešačka zona 2 - Ugao Dušanove ulice i Obrenovićeve ulice

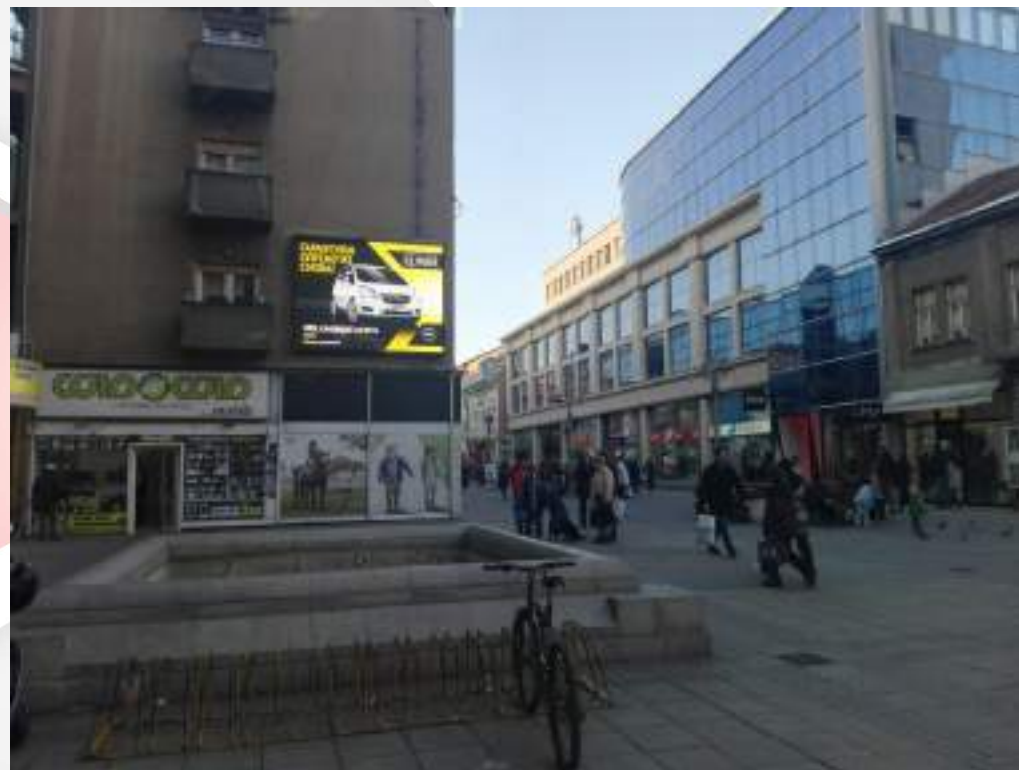

Subotica

Segedinski put - 12m2, p10

Segedinski put BB, glavni tranzitni put kroz Suboticu, kod glavne Pošte



Subotica

Hotel Patria

Najprometnija raskrsnica u Subotici, na međunarodnom putu E75 koji vodi za Mađarsku.



Sombor

Robna kuća Beograd

Centar grada, najprometnije i najpopularnije šetalište u toku dana i noći.



Kruševac

Centar - 12m2, p10



Vršac - 12m2, p12

Centar grada u najprometnijoj pešačkoj zoni, mesto svih dešavanja koji se odvijaju u gradu



Čačak - 12m², p10

Kružni tok u centru Čačka. Ugao Kuželjeve I Železničke ulice



Užice - 12m², p12

Centar - gradski plato



Stara Pazova - 12m2, p12

Glavna raskrsnica na glavnom putu Novi Sad - Beograd



Šid

Centar grada - 15m², p12

Raskrsnica Svetog Save i Karadjordjeve ulice na glavnom tranzitnom putu za
Hrvatsku



Indija - 12m2, p12

Centar grada





MEDIAPLAY
JUST MARKETING

Pančevo - 12m2, p10

Strogi centar, ispred glavne autobuske stanice



Nova Pazova

Centar - 12m², p8

Raskrsnica Kneza Mihajla i Cara Dušana



Smederevo

Centar - 12m2, p10

Kod gradskog trga i glavnog šetališta



Obrenovac

Centar - 12m2, p10

Kod glavne pošte i početak pešačke zone



Požarevac

Glavna gradska raskrsnica - 12m², p10

Ugao ulice Lole Ribara i Trg Radomira Vujovića



Ruma

Centar - 12m², p10

Plato gradskog trga

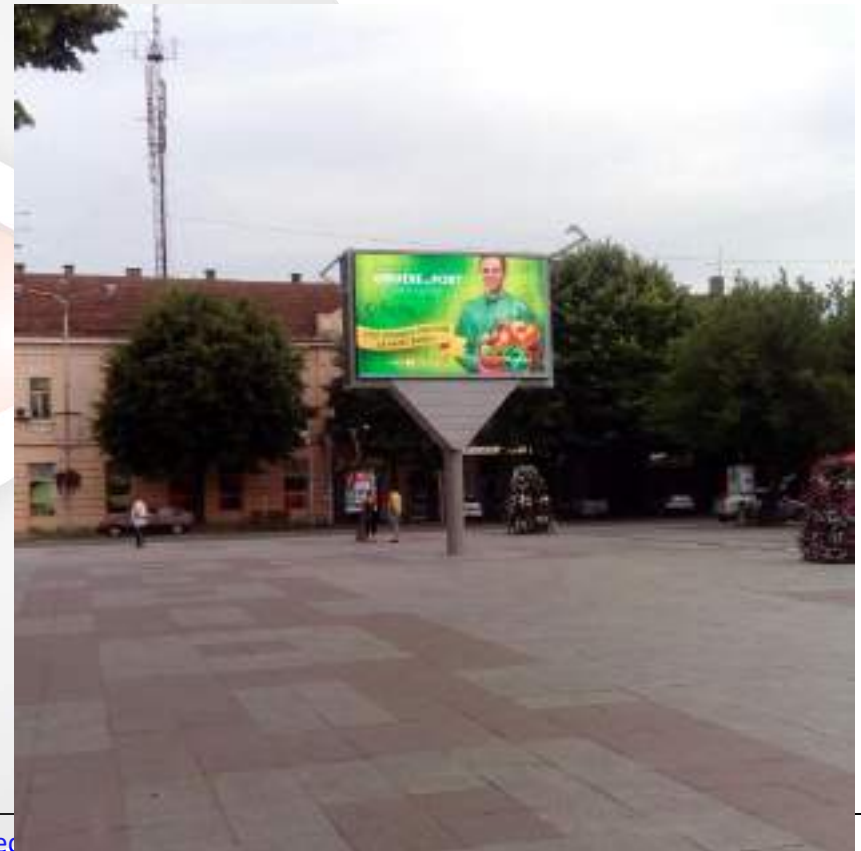



Novi Pazar - 15m2, p8

Centar grada - kej 37. sandžačke divizije uz hotel Vrbak



Zlatibor

Kraljev trg - 20m², p8

Najprometnija lokacija na Zlatiboru i mesto na kojem prođe najveći deo gostiju i stanovništva



Šabac - 12m², p10

Kod Kapitol Parka



Šabac - 12m2, p10

Ugao Kralja Milutina i Miloša Poćerca



Šabac - 12m2, p10

Ulaz u grad



Kikinda

Raskrsnica Miloša Velikog i Đure Jakšića

Pored autobuske stanice, tranzitni put



Sremska Mitrovica

Trg Ćire Milekića, strogi centar grada



Cenovnik

Prva zona – Novi Sad, Kragujevac, Niš, Čačak, Zlatibor

Druga zona – Subotica, Užice, Sombor, Vršac, Stara Pazova, Šid, Indija, Pančevo, Nova Pazova, Smederevo, Požarevac, Obrenovac, Ruma, Kruševac, Novi Pazar, Šabac, Kikinda, Sremska Mitrovica

Cene su izražene na nedeljnom nivou po licu:

Usluga	Prva zona	Druga zona
Standard LED 8 sec	350 EUR	200 EUR

*Reklamni blok traje 72 sekunde.

*Cene su iskazane bez PDV-a